

キャンペーンハガキ(この pdf を A4 サイズにプリントしてお使い下さい。)

✂キリトリセン✂

レシート貼付欄 対象商品 3本以上を含む

レシートは複数枚合算してもご応募いただけます。(但しレシート対象商品を含む)

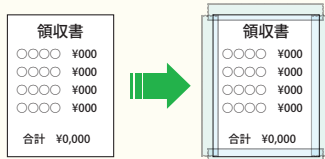

**注意) レシートの印字がテープの粘着面により消える場合があるため、印字部分にテープがかからないように貼り付けてください。
※必要箇所の印字が消えた場合は、抽選の対象外となります。**

- レシートが剥がれないよう、テープ等でしっかりと貼りください。
- クレジットカードをご利用の場合はカード情報を切り取ってからお貼りください。
- コピー、再発行されたレシートでの応募はできません。
- レシートは期間中のものに限定させていただきます。(お買い上げ日・対象商品、お買い上げ金額が確認できない場合は、無効となります)
- レシート貼り付け後、はがきの総重量が一定重量(6グラム)を超えた場合、郵便料金が変わりますので、ご注意ください。
- 異なる店舗のレシートを合算してもご応募いただけます。

対象商品



みどり豆乳
成分無調整
1,000ml



みどり
調製豆乳
1,000ml



成分無調整
有機豆乳
1,000ml



みどり
麦芽コーヒー
1,000ml

お手数ですが
所定の郵便料金
の切手を
お貼りください

郵便はがき

870-1201

大分県大分市廻栖野3231番地
九州乳業株式会社

「2021 みどり
『豆乳の日』キャンペーン」係

山折り

ご住所	<input type="text"/>	都道府県
	市区郡	
電話番号	(<input type="text"/>) - <input type="text"/>	
ふりがな	<input type="text"/>	年齢
お名前	<input type="text"/>	歳
このキャンペーンを何でお知りになりましたか？いづれか1つ選んで✓を入れてください		
<input type="checkbox"/> Twitter	<input type="checkbox"/> 豆乳の容器の告知	
<input type="checkbox"/> Facebook	<input type="checkbox"/> 九州乳業のホームページ	
<input type="checkbox"/> Instagram	<input type="checkbox"/> その他 (<input type="text"/>)	

ご記入いただいた個人情報は、商品発送、及び個人を特定しない統計資料の作成の目的で使用させていただきます。

✂キリトリセン✂

①
キリトリ線に沿って、
ハガキを切り取ります。



②
真ん中の山折り線に合
わせて折り、内側を両面
テープや、のりでしっか
り貼りあわせます。



③
表面に必要事項を記入し、
裏面にしっかりとレシートの
お貼りください。
(投函の際は切手をお貼り
ください。)

